

KATASTRÁLNÍ ÚZEMÍ
PARCELNÍ Č. – NÁZEV ULICE
DRUH POVRCHU
ZATŘÍDĚNÍ ZEMINY

DĚČÍN		
p.p.č.659/2	p.p.č.659/3	p.p.č.659/2
ZPEVNĚNÁ PLOCHA	NEZPEVNĚNÁ PLOCHA	ZPEVNĚNÁ PLOCHA
3~50%, 4~50%		

DĚČÍN
p.p.č.659/2
ZPEVNĚNÁ PLOCHA
3~50%, 4~50%

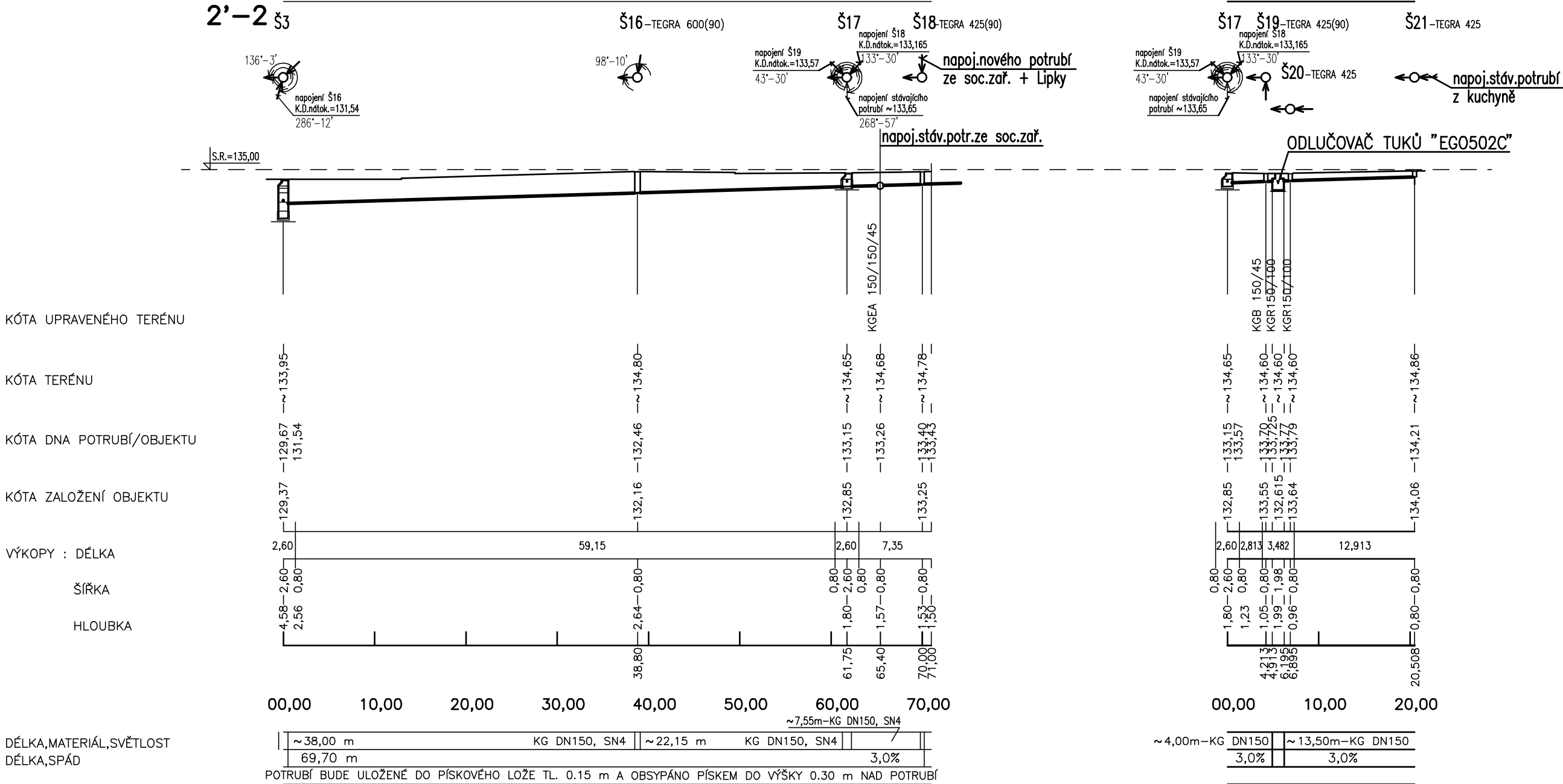

POZNÁMKA:

– VYTYČENÍ STÁVAJÍCÍHO VEDENÍ IS BUDE PROVEDENO PŘED STAVBOU INVESTOREM.

VYPRACOVAL: J. VESELÁ	ZODP. PROJEKTANT: ING.ARCH. V.STRÁNSKÝ		ARCHITEKTONICKÁ KANCELÁŘ	
KRESLIL:	VEDOUČÍ ARCHITEKT: ING.ARCH. V.STRÁNSKÝ		JIŘÍHO Z PODĚBRAD 56/1 DĚČÍN VI * tel. 412 535 043	
KRAJ: ÚSTECKÝ	OBEC: DĚČÍN		FORMÁT:	2 x A4
INVESTOR: STATUTÁRNÍ MĚSTO DĚČÍN			DATUM:	10/2018
REKONSTRUKCE VENKOVNÍ AREÁLOVÉ KANALIZACE A NOVÁ KANALIZAČNÍ PŘÍPOJKA PRO AREÁL SPOLEČENSKÉHO DOMU STŘELNICE		ÚČEL:	DSP	
		Č. ZAK.:	1593-2/17	
		Č. KOPIE:	MĚŘÍTKO: 1:500	
PODÉLNÝ PROFIL SPLAŠKOVÉ KANALIZACE 2			Č. VÝKRESU: 3	